

WIDOK Z PRZODU

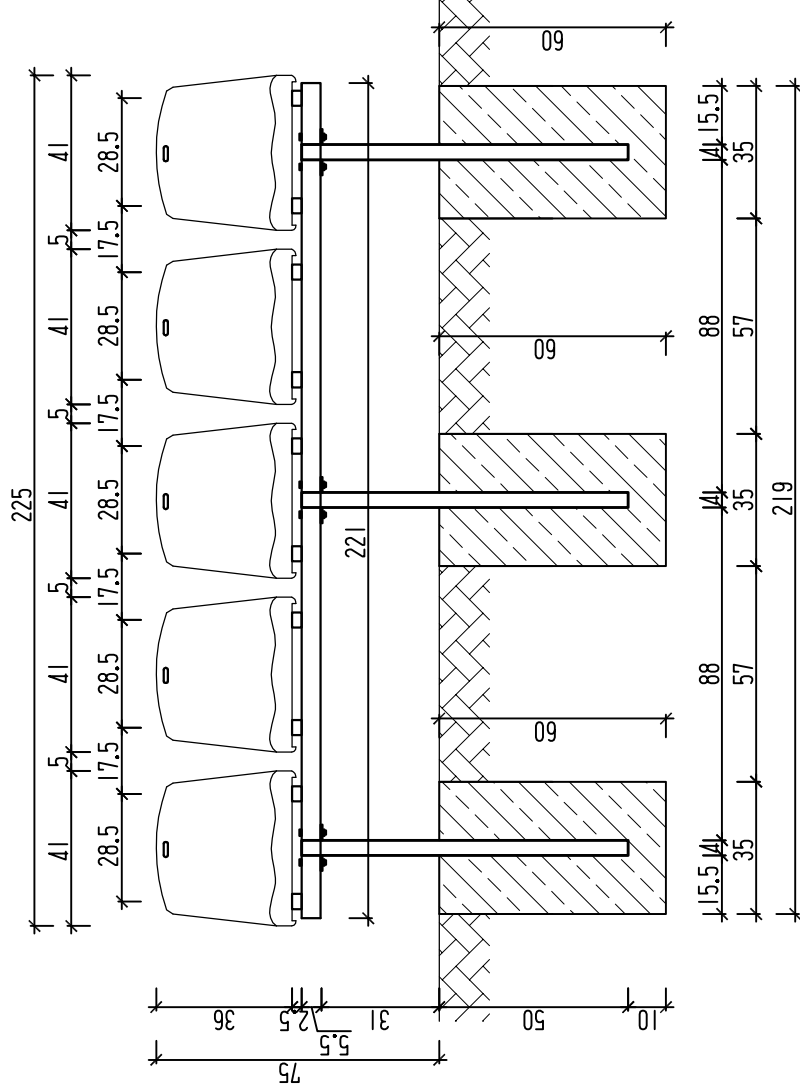

WIDOK Z GÓRY

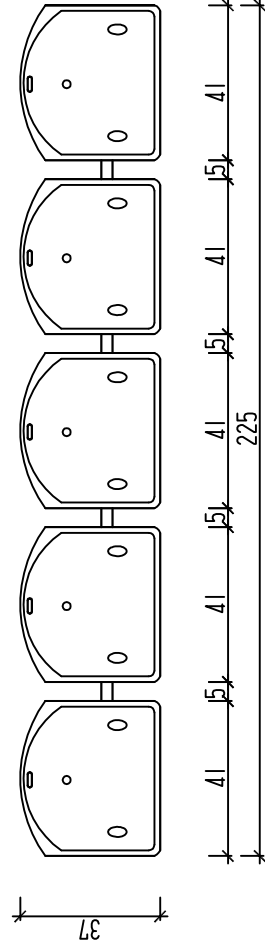

WIDOK Z BOKU

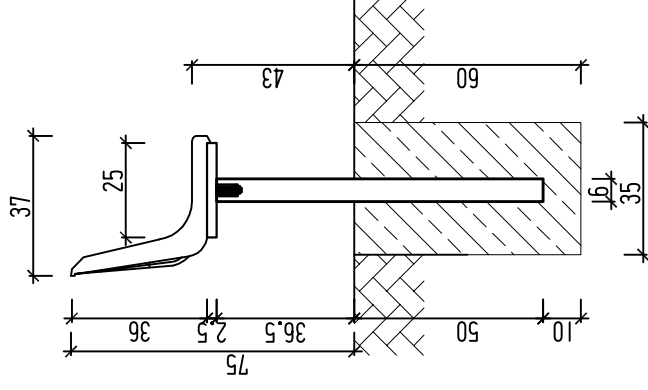

UWAGA:
Mocowanie przy użyciu 2 kotków rozporowych lub 2 śrób:
Miejsce mocowań maskowane nieusuwalnymi zaślepkami z materiału
identycznego jak siedzisko:
Stopy fundamentowe w wymiarach 35x35 cm:

Kobi System
BIURO TECHNICZNO - HANDLOWE
architektura - konstrukcja - inżynieria
ul. Mickiewicza 22a, 97-500 Radomsko
tel/fax 44 683 59 25; tel. kom. 784014019
e-mail: drzazgarobert@gmail.com

Wszelkie prawa autorskie zastrzeżone - (DZ.U. Nr. 34/52 poz. 234).
Rozpowiastanie i kopiowanie bez zgody autora jest zabronione.

Projekt budowy boiska

Pytówce, nr ewid. gruntu 410

gm. Kamieńsk

DETAL - SIEDZISKO

mgr inż. Robert Drzazga nr upr. LOD/1808/POOK/12

NR RYS.

A7

Data 12.2015

Skala 1:20

arch. / konstr.

podpis